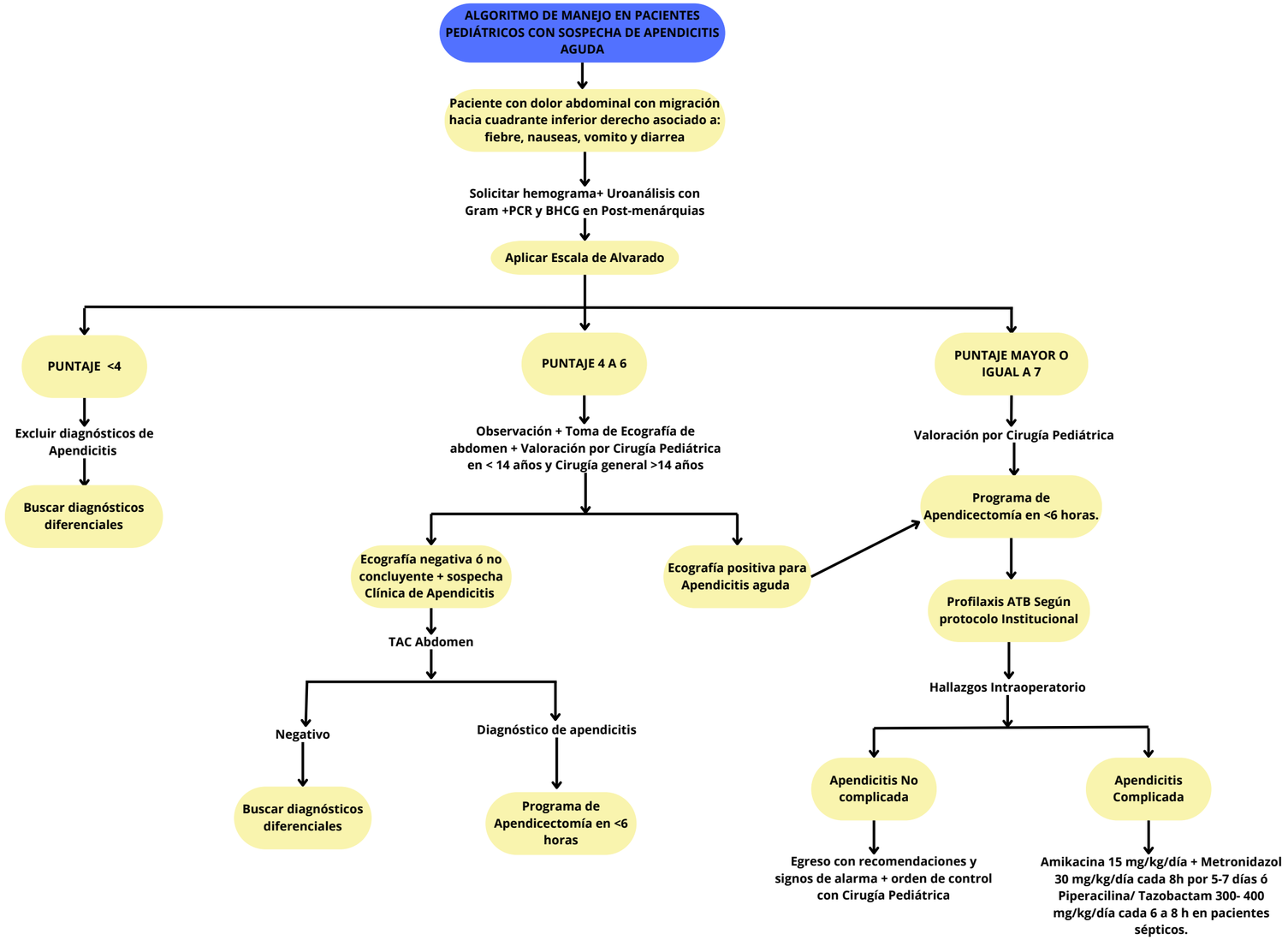

CG&ES CENTRO DE GESTIÓN CLÍNICA Y ECONOMÍA DE LA SALUD

Salud Comfamiliar RISARALDA

Molina Médico Especialista en Cirugía Pediátrica Profesor asociado al, I., Valero Médico, J., & Fierro Médico, F. (2018). Guía de práctica clínica informada en la evidencia para el manejo de apendicitis en menores de 18 años. UNAL - HOMI.